BETEILIGUNGEN & PARTNER

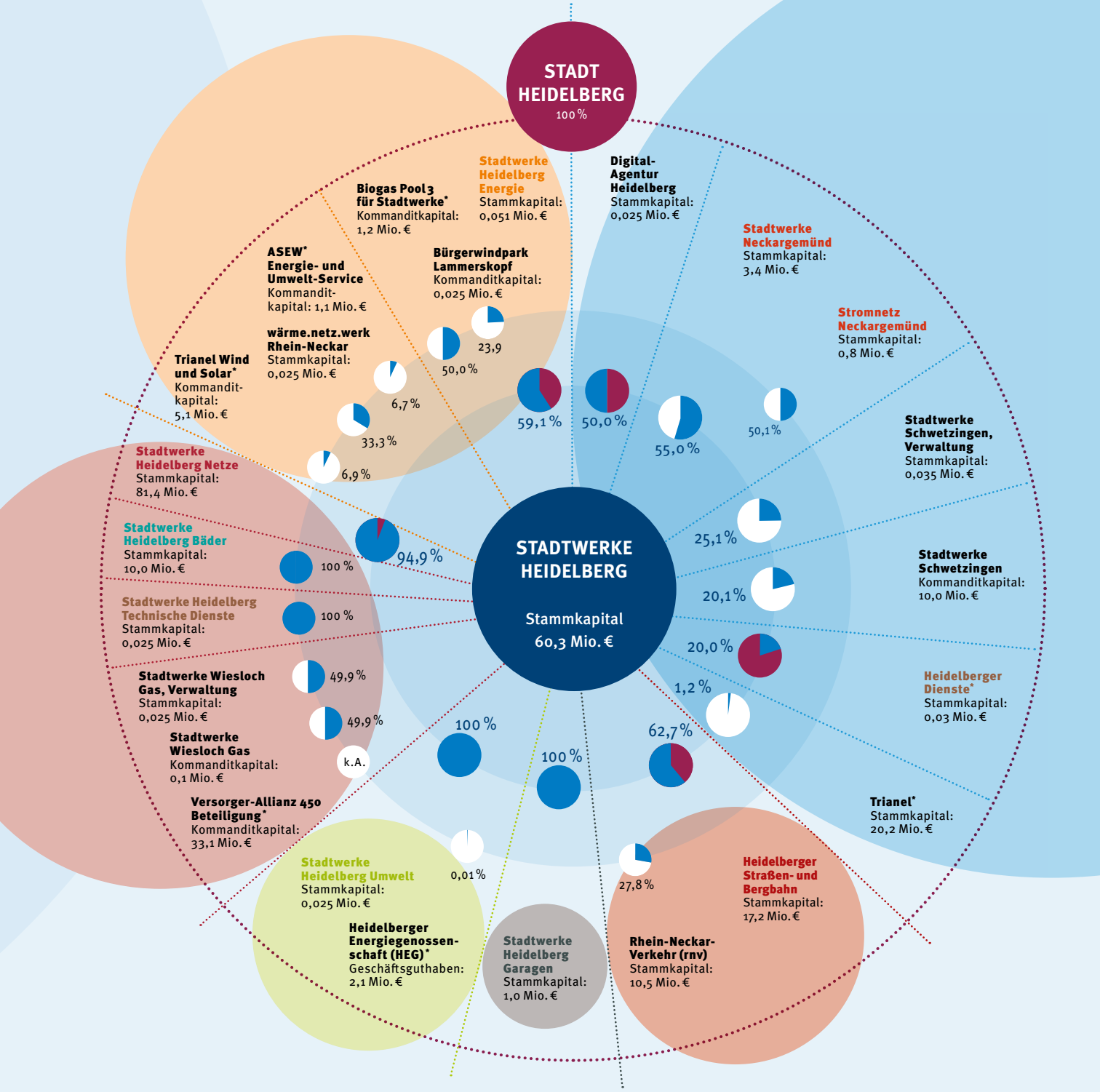

Stand: 31. Dezember 2024
Ausnahmen: Die mit * markierten Angaben galten zum 31. Dezember 2023

- Anteile der Stadt Heidelberg
- Anteile der Stadtwerke Heidelberg
- Anteile anderer Gesellschaften